

999016121

L.24 12/03/03
L.25
L.26

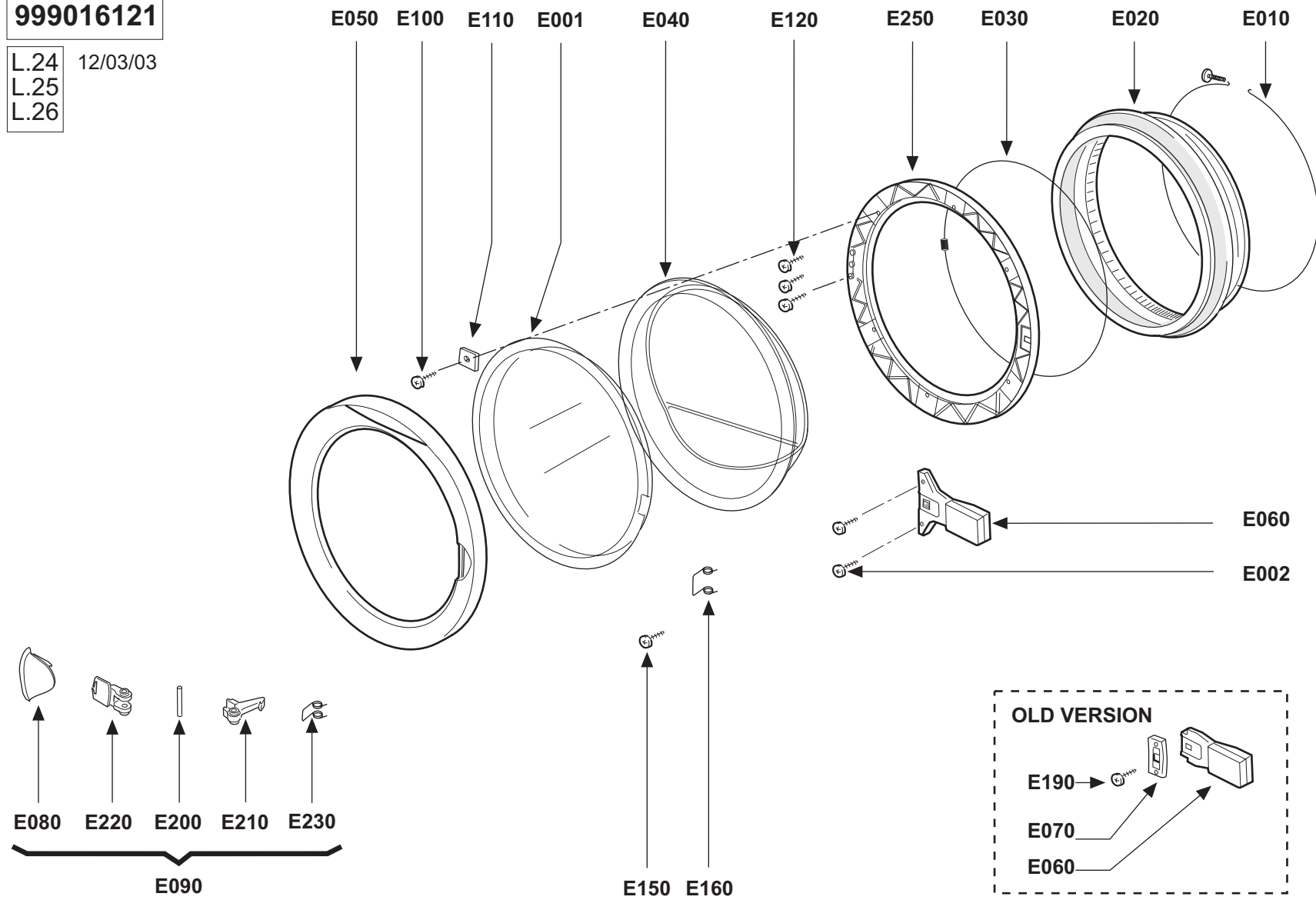

999016228

SHRINK PACKING FREE-STANDING

14/09/2006

Z290

Z310

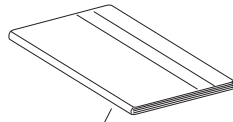

Z330
INSTRUCTIONS
FOR USE

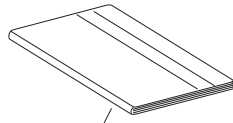

Z025
TECHNICAL DATAS
BOOKLET

Z300

Z024

Z280

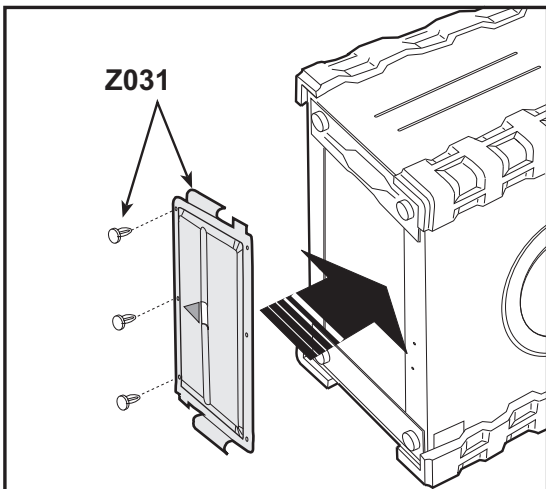

**Used only for Washing Machines
33 and 39 cm depth**

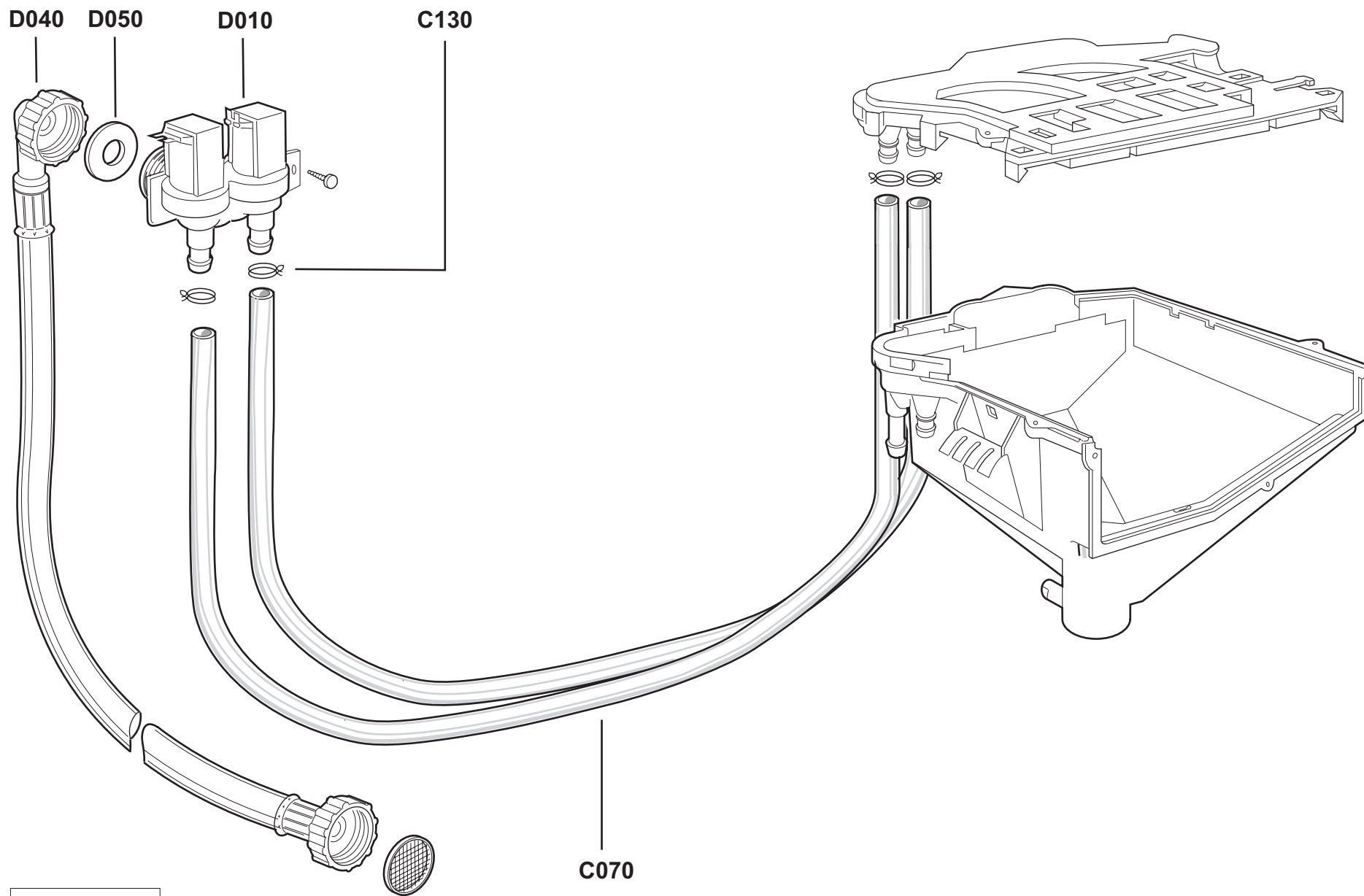

999043304

LBCF - 2 ELETTROVALVOLE
AF-ELECTRONIC
09/03/2007

999045204

Control Panel
CD - LCD
10/05/2004

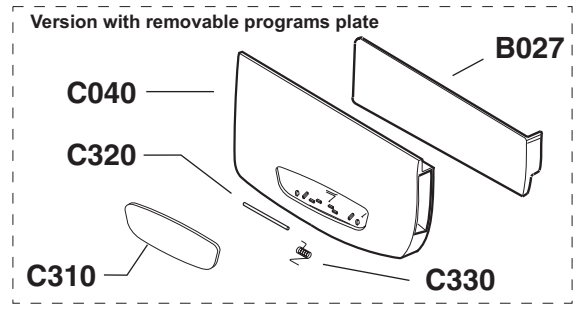
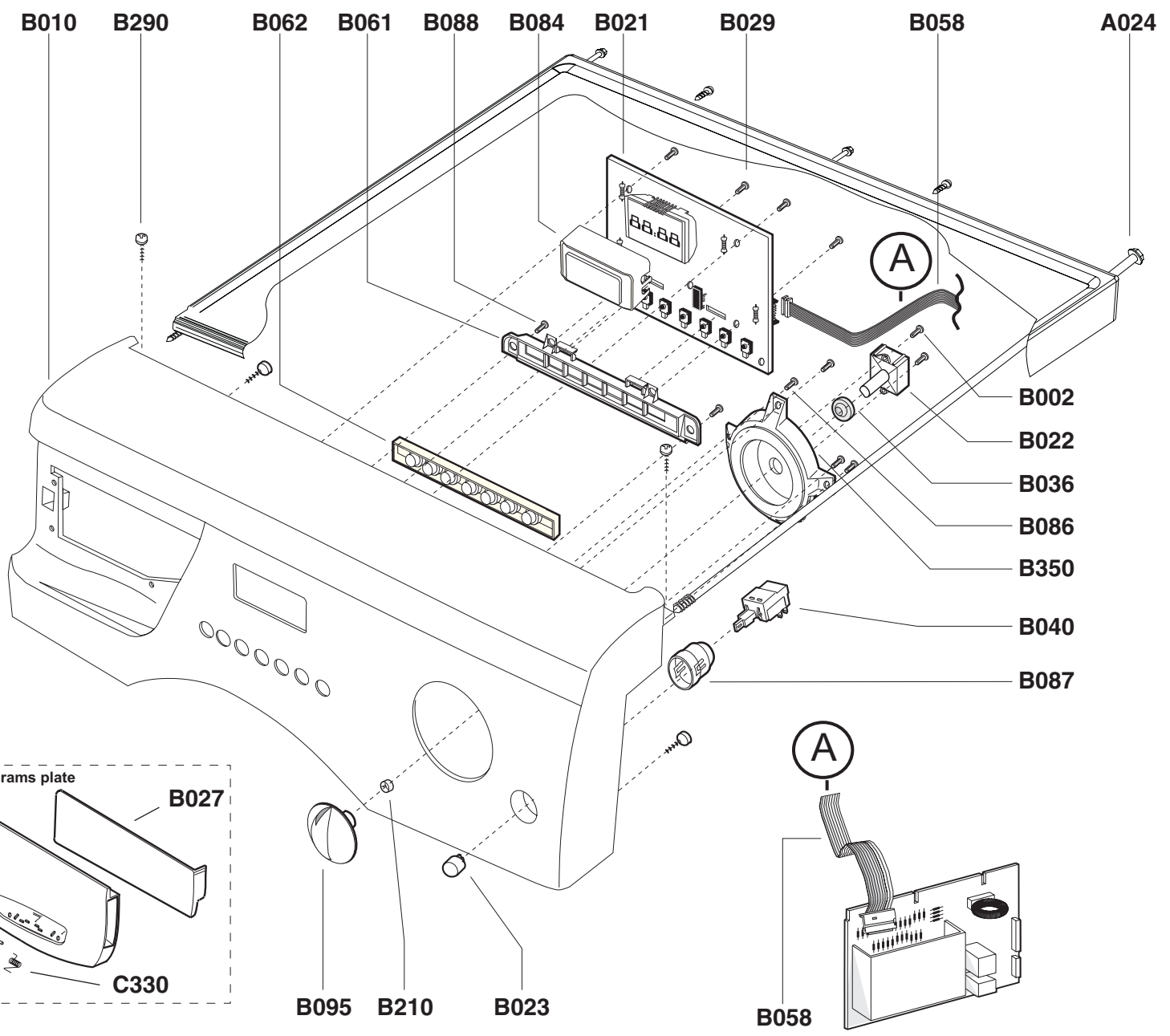

999045206

LB-CFE 47lt PP
Panel "T"
09/06/2008

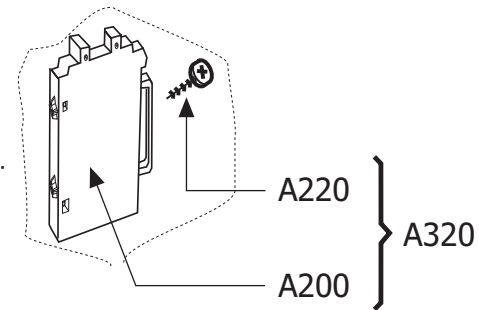
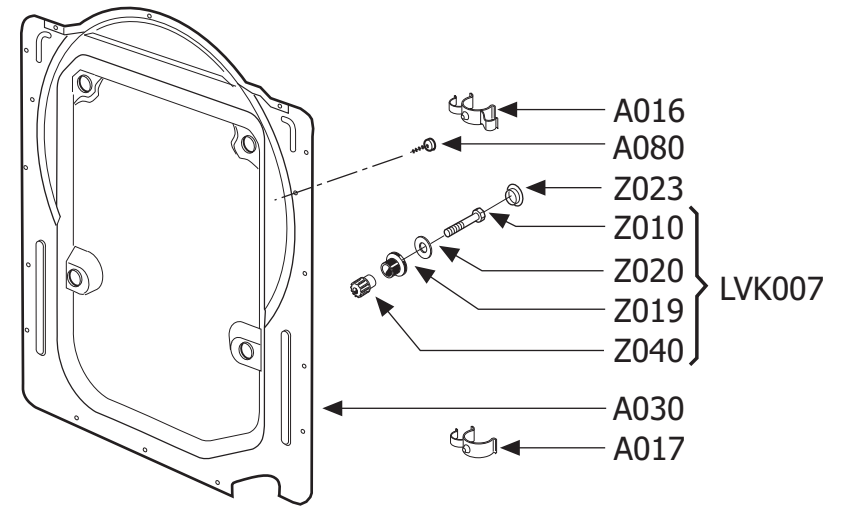
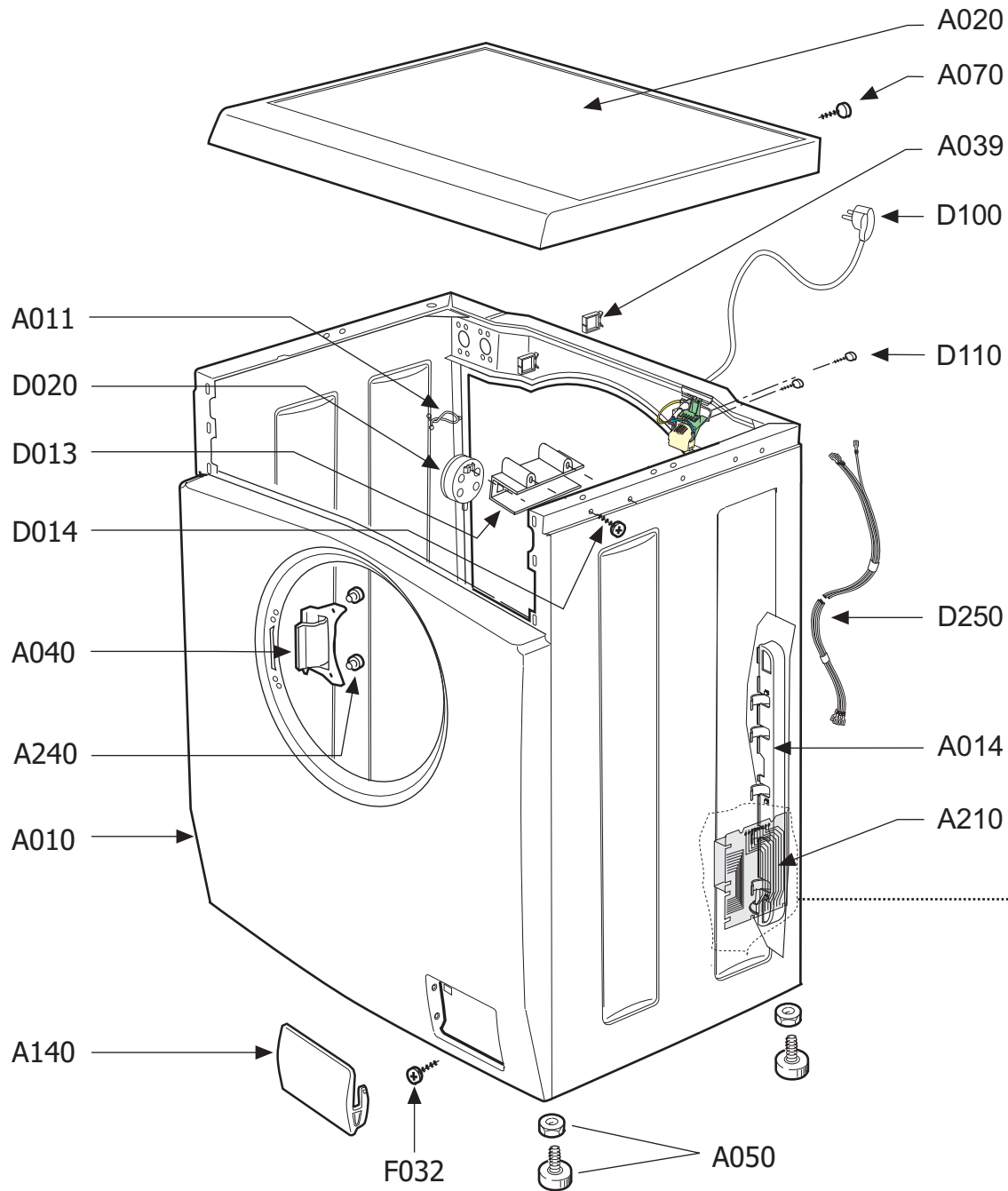

999045208

CFE with 2 Water Valve
Control panel:
CD-CE-CL-CM-CN-CR
09/03/2007

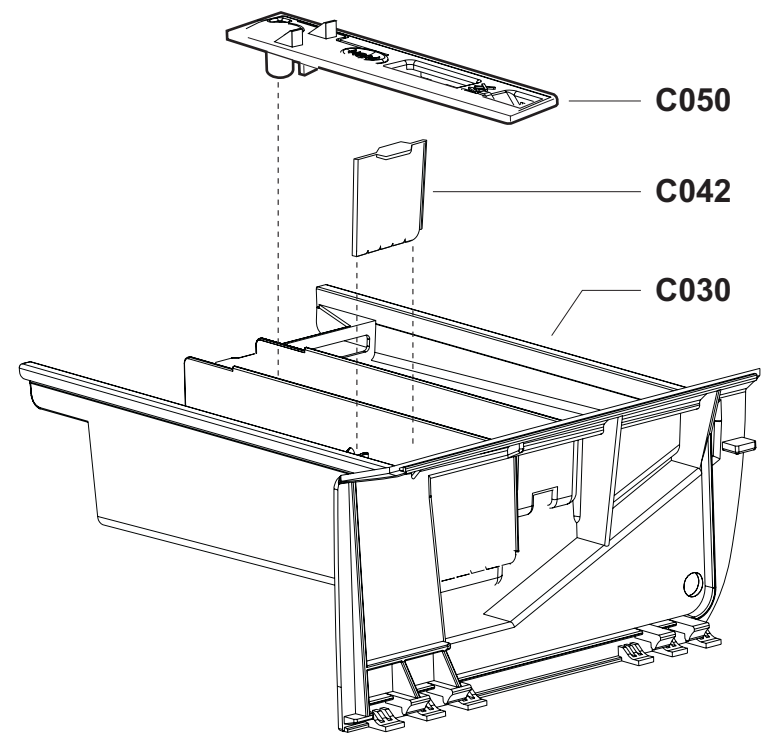
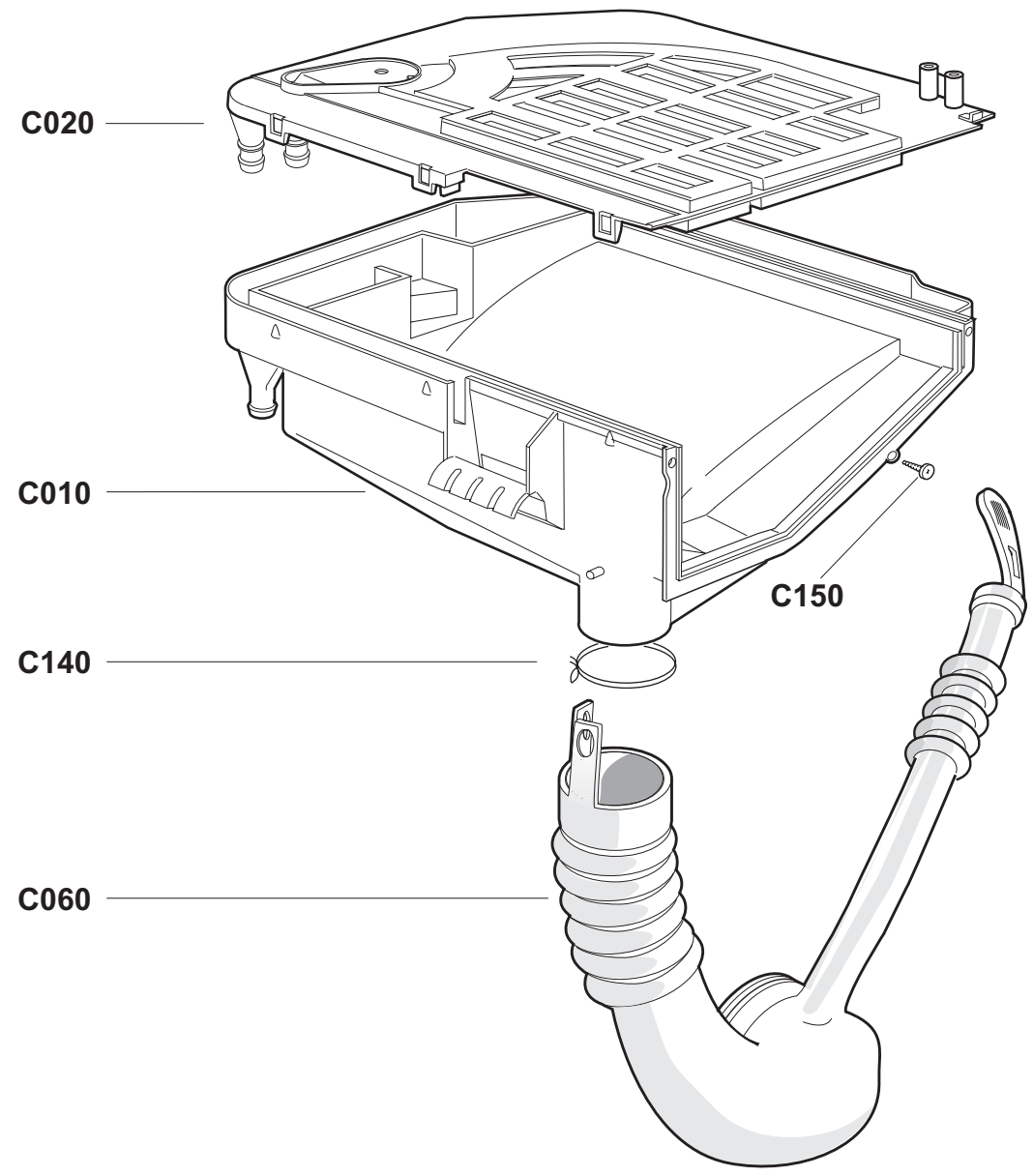

999046236

LBCF - LBAS
Collector Motor
17/01/2006

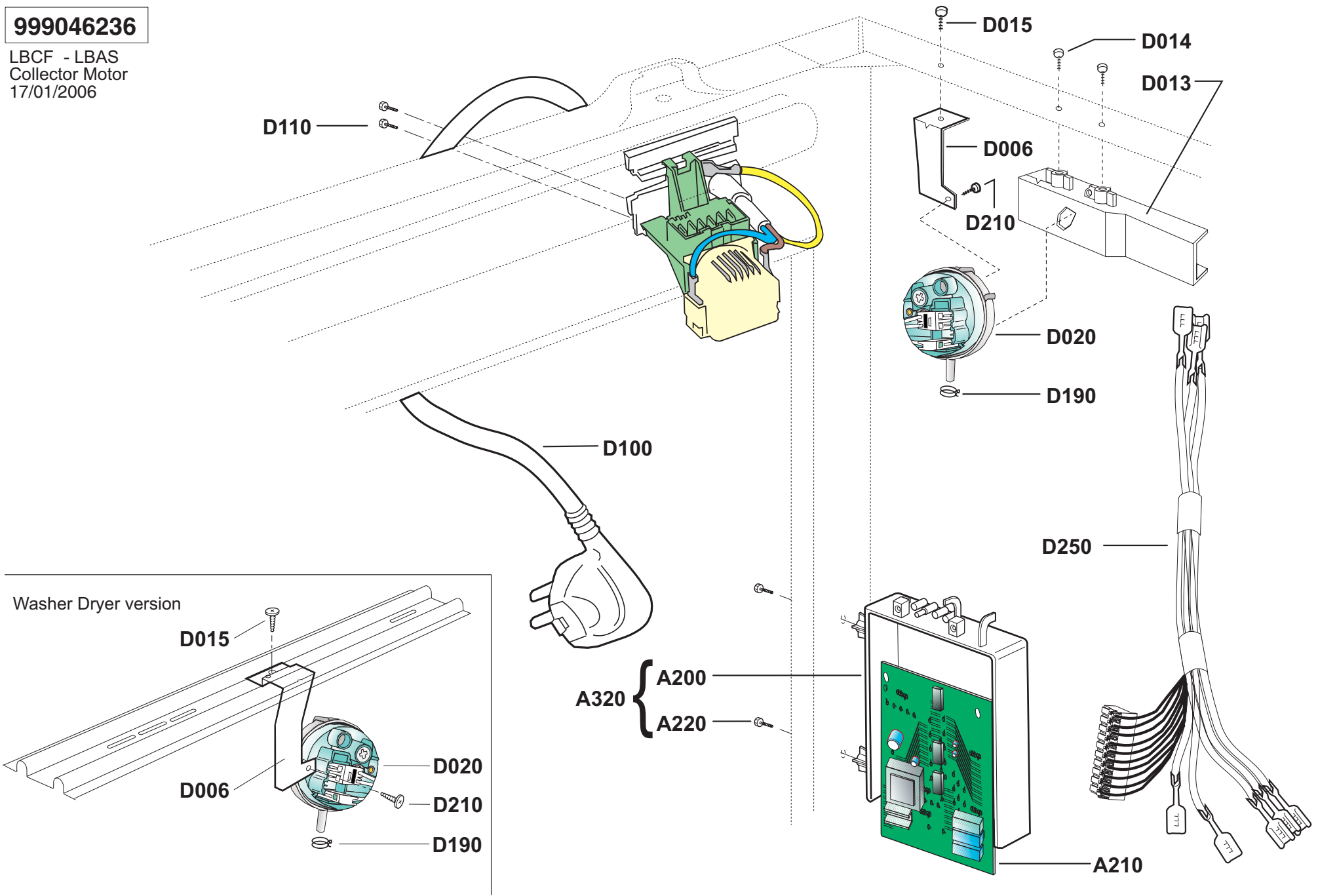

Washer Dryer version

D015

D006

D020

D210

D190

A320

A200

A220

A210

D250

D020

D190

D210

D006

D015

D014

D013

D100

D110

999046361

Eco-Ball & Self cleaning
drain pump system
LBCF 33A-40A-47A
26/10/2007

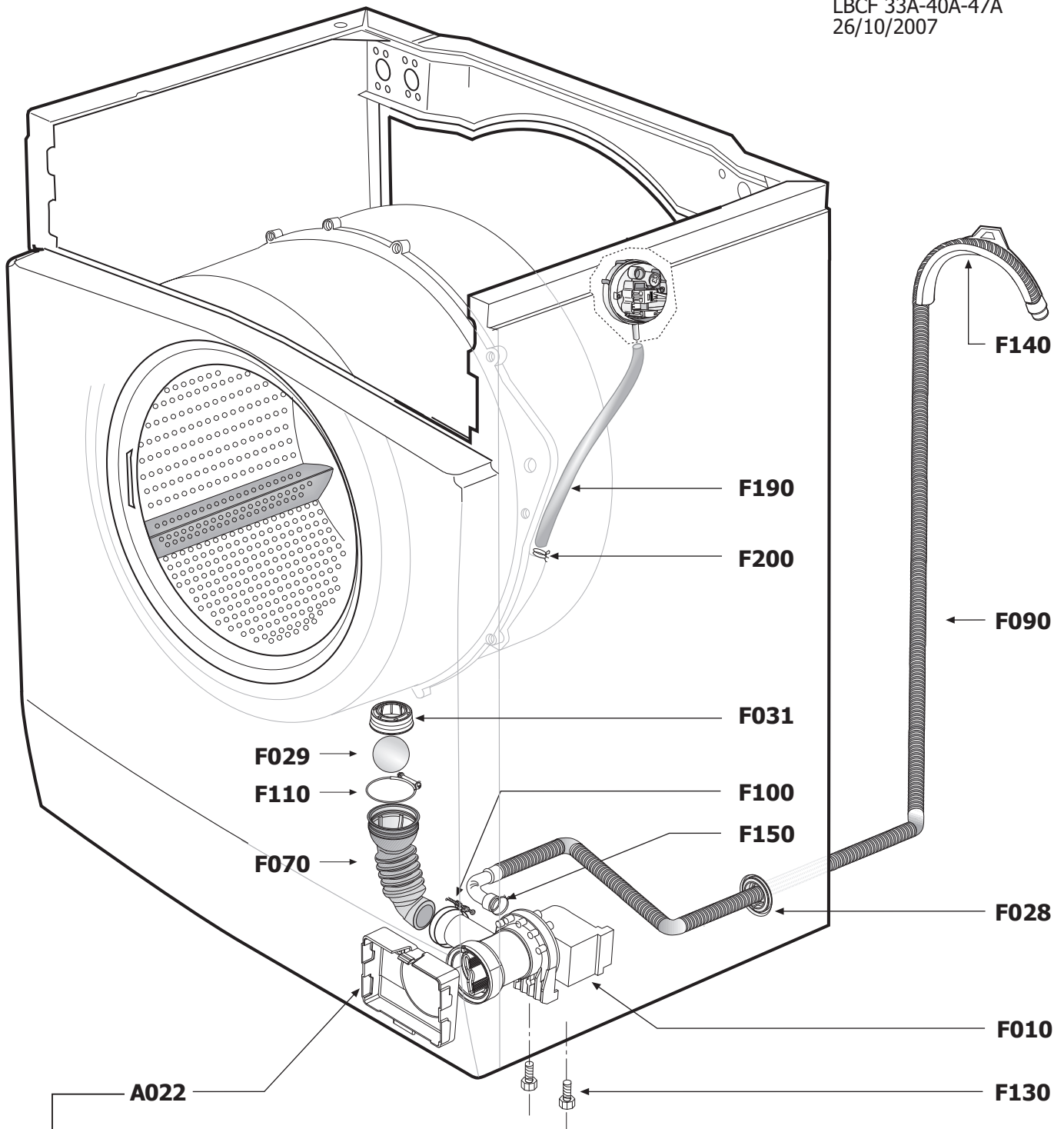

- I** → Protezione Pompa utilizzata esclusivamente su macchine provviste di Pannello frontale "T".
- F** → Protection Pompe de vidange utilisée exclusivement dans les machines ayant le Panneau frontal "T".
- GB** → Pump Cover used exclusively on machines fitted with "T" type cabinet front Panel.
- D** → Pumpenschutz ausschließlich an Maschinen mit Frontpaneel "T".
- E** → Protección Bomba utilizada exclusivamente en máquinas dotadas de Panel frontal "T".

VERSIONE STANDARD

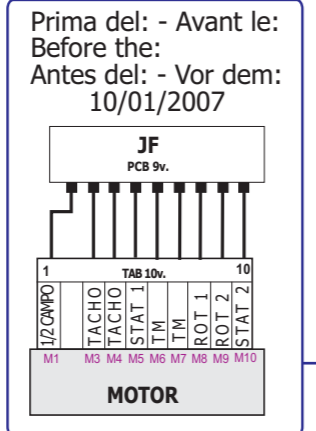
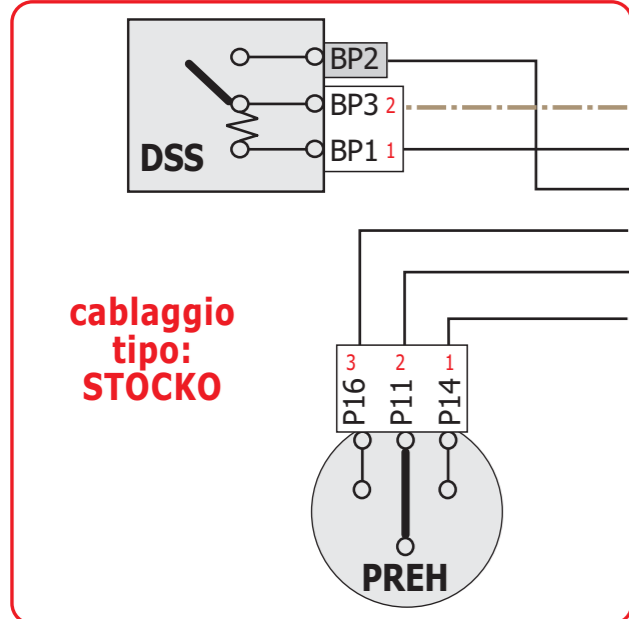
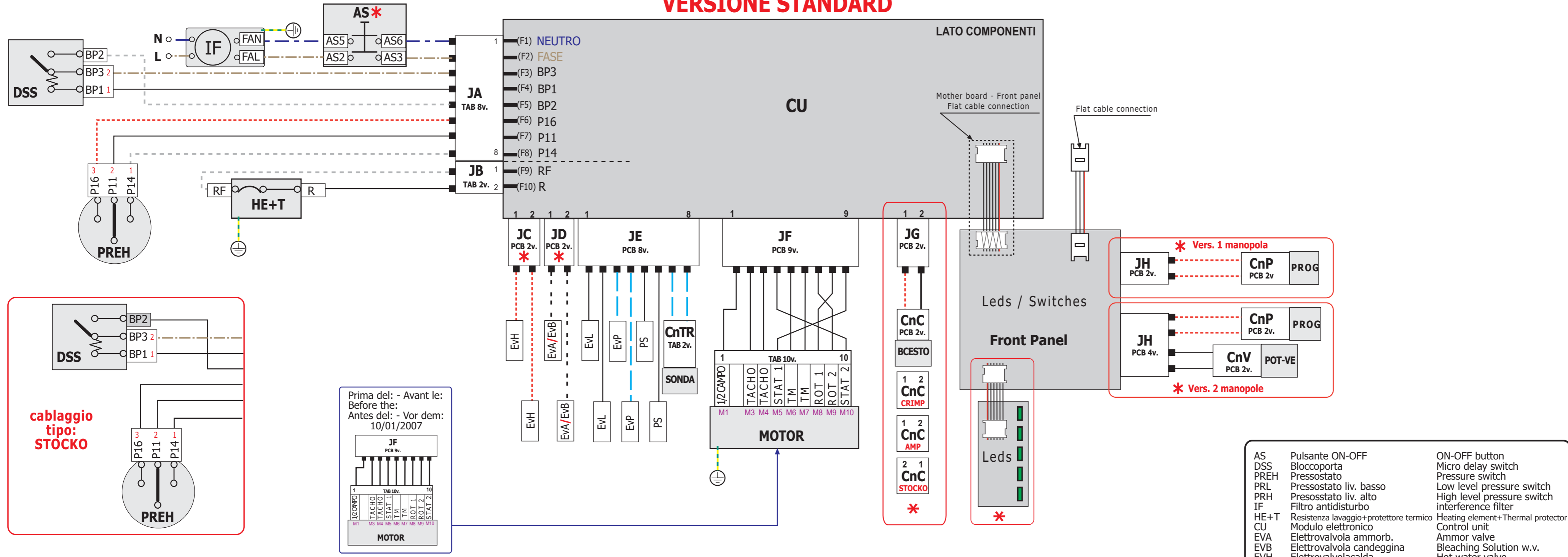

AS	Pulsante ON-OFF	ON-OFF button
DSS	Bloccoporta	Micro delay switch
PREH	Pressostato	Pressure switch
PRL	Pressostato liv. basso	Low level pressure switch
PRH	Pressostato liv. alto	High level pressure switch
IF	Filtro antidisturbo	interference filter
HE+T	Resistenza lavaggio+protettore termico	Heating element+Thermal protector
CU	Modulo elettronico	Control unit
EVA	Elettrovalvola ammorb.	Ammor valve
EVH	Elettrovalvola candeggina	Bleaching Solution w.v.
EVL	Elettrovalvola calda	Hot water valve
EVP	Elettrovalvola lavaggio	Washing water valve
PS	Elettrovalv.Pre-lavaggio	Pre-Washing W.valve
M	Pompa scarico	Main motor
TM	Protettore termico	Thermal cut-off
TACHO	Tachimetrica	Tachometer
BCESTO	Sensore Blocco Castello	Stoppage drum sensor
SONDA	Termoresistenza	Thermal resistivity
PROG	Programmatore	Programmer
POT-VE	Potenziometro centrif.	Variable spin speed

VERSIONE NORD

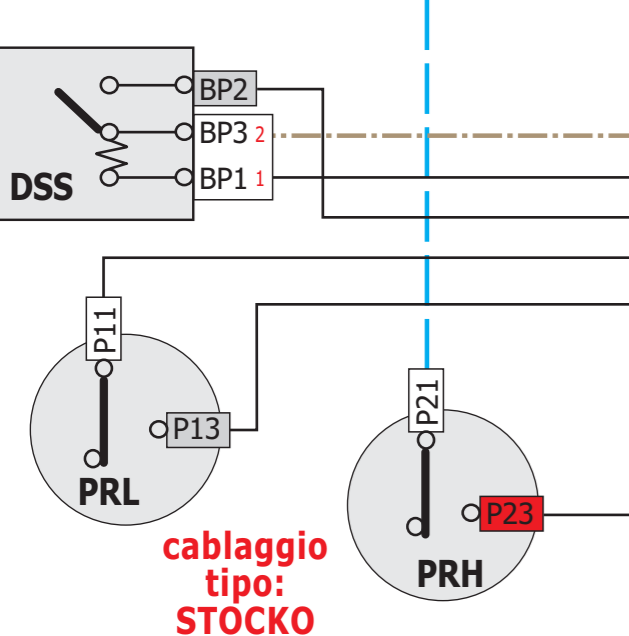
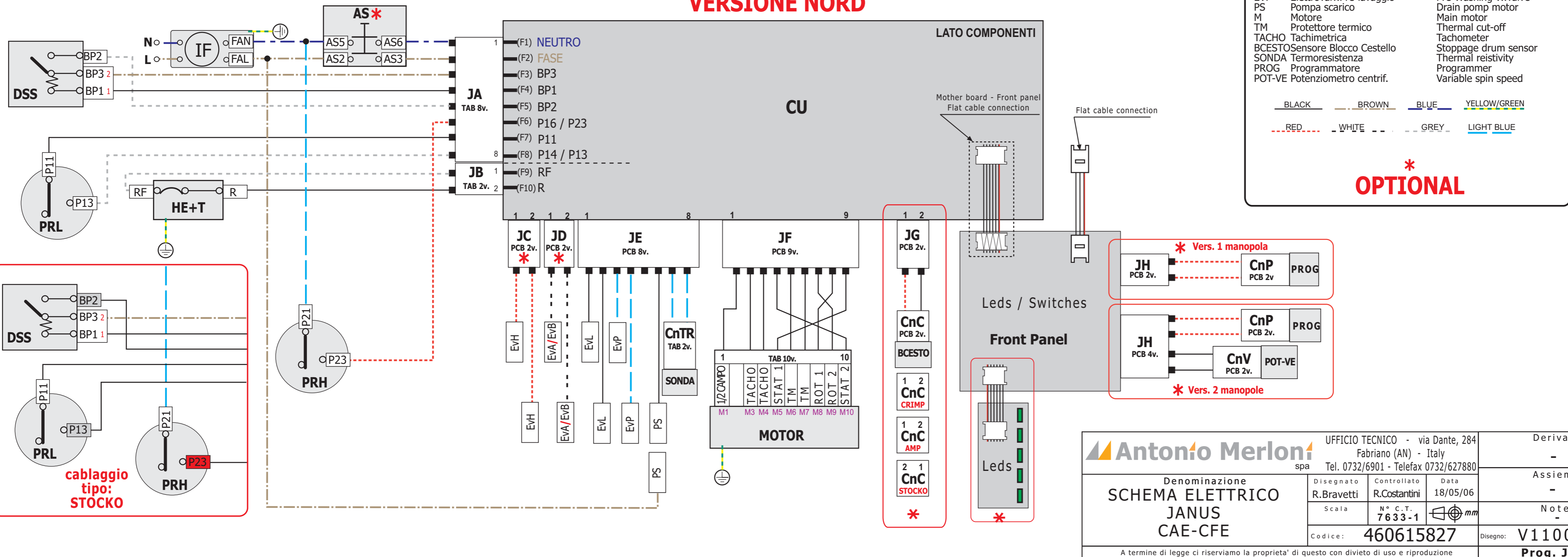

Antonio Merloni		UFFICIO TECNICO - via Dante, 284 Fabriano (AN) - Italy		Derivato
		spa Tel. 0732/6901 - Telefax 0732/627880		-
SCHEMA ELETTRICO JANUS CAE-CFE		Disegnato R.Bravetti	Controllato R.Costantini	Data 18/05/06
		Scala	N° C.T. 7633-1	Note
		Codice: 460615827		Disegno: V1100301
A termine di legge ci riserviamo la proprietà di questo con divieto di uso e riproduzione				Prog. JANUS

Gruppo fili motore JF non parallelo inizio validita' 10/01/07 Modifiche

Maschine 010576047 Elin WM47A					
Ersatz.	Pos	Beschreibung	Laufzeit		Men
710088901	A010	GEHAEUSE	01/01/1900	31/12/4999	1
398034000	A011	SENKEL HAKEN VERKABELUNG	01/01/1900	26/01/2004	2
354023800	A014	VERTIKALE HALTERUNG SITZ VERKABELUNG	01/01/1900	31/12/4999	1
398114700	A016	SCHLAUCHBEFESTIGER ZUFLUSS-ABFLUSS WASSER GESCHLOSSEN	01/01/1900	31/12/4999	2
398027000	A017	SCHLAUCHBEFESTIGER ZUFLUSS-ABFLUSS WASSER OFFEN	01/01/1900	31/12/4999	2
721074300	A020	OBERER DECKEL	01/01/1900	31/12/4999	1
352015400	A022	SCHUTZVORR. ABSAUGPUMPE	01/01/1900	31/12/4999	1
432032400	A024	SCHRAUBE OBERER DECKEL-STIRNBRETT	01/01/1900	31/12/4999	2
276006701	A030	RUCKWARTIGER DECKEL	01/01/1900	31/12/4999	1
398108000	A039	CLIP DRAHTFIXIERUNG MAGNETVENTIL	01/01/1900	31/12/4999	3
246027400	A040	SCHARNIER	01/01/1900	31/12/4999	1
720168500	A050	FUSS REGULIERBAR	01/01/1900	31/12/4999	4
432028400	A070	SCHRAUBE FUER OBEREN DECKEL	28/04/2003	31/12/4999	2
432028100	A080	SCHRAUBE FUER RUECKWARTIGEN DECKEL	19/10/2001	31/12/4999	10
398263300	A140	FILTERKLAPPE	01/01/1900	31/12/4999	1
368033100	A200	KARTENBEHALTER	01/01/1900	31/12/4999	1
546089203	A210	ELEKTRONIK-MODUL	01/01/1900	31/12/4999	1
432028400	A220	BEFESTIGUNGSSCHRAUBE F.KARTENBEHALTER	02/02/2004	31/12/4999	2
438001800	A240	NIETE F.SICHTFENSTERSCHARNIER	01/01/1900	31/12/4999	4
720399600	A320	MODULTRAGER-GEHAUSEINHEIT	01/01/1900	31/12/4999	1
432003200	B002	FESTSTELLSCHRAUBE POTENTIOMETER	01/01/1900	31/12/4999	2
720566500	B021	ELEKTRONIKKARTE TASTE+DISPLAY	01/01/1900	31/12/4999	1
502050300	B022	PROGRAMMSCHALTER	01/01/1900	31/12/4999	1
332057600	B023	ON-OFF TASTE	01/01/1900	31/12/4999	1
402027300	B036	DICHTUNG FUER POTENTIOMETER	01/01/1900	31/12/4999	1
522006700	B040	DRUCK KNOPFTAFEL	01/01/1900	31/12/4999	1
510250900	B058	FLACHKABEL FUER ANSCHLUSS KARTE TASTENKREIS-ELEKTR. MODUL	01/01/1900	31/12/4999	1
354033100	B061	GEHAEUSE TASTENHALTERUNG	01/01/1900	31/12/4999	1
332057100	B062	STIRNBRETT-TASTEN MIT DICHTUNG	01/01/1900	31/12/4999	1
352013300	B084	SCHUTZVORR. DISPLAY LCD	01/01/1900	31/12/4999	1
432026000	B086	SCHRAUBEN Z. KAMMER DRUCKKNOPFSCHEIBE	01/01/1900	31/12/4999	4
354033200	B087	TASTENHALTERUNG ON-OFF	01/01/1900	31/12/4999	1
432026000	B088	FESTSTELLSCHRAUBE GEHAEUSE TASTENHALTERUNG	01/01/1900	31/12/4999	8
326150600	B095	POTENTIOMETER TIMER KNOPF	01/01/1900	31/12/4999	1
444005700	B210	FEDER FUER THERMOSTATKNOPF	01/01/1900	31/12/4999	1
432028100	B290	SCHRAUBE Z.BEFESTIGUNG D.BLENDE	12/04/2006	31/12/4999	4
816055400	B350	DRUCKKNOPFSCHEIBE	01/01/1900	31/12/4999	1
348006000	C010	WASCHMITTEL-BEHALTER	01/01/1900	31/12/4999	1

Maschine 010576047 Elin WM47A					
Ersatz.	Pos	Beschreibung	Laufzeit		Men
330116900	C020	WASCHMITTEL-DECKEL-BEHALTER	01/01/1900	31/12/4999	1
398308700	C030	WASCHMITTELBEHAELTER	01/01/1900	31/12/4999	1
398233100	C042	SCHOTT FUER WASCHMITTELBEHAELTER	01/01/1900	31/12/4999	1
398233800	C050	GITTER EINSPUELKAMMER WEICHSPUELER	01/01/1900	31/12/4999	1
402039800	C060	MUFFE WASCHMITTEL EINSPUELUNG	01/01/1900	31/12/4999	1
414016300	C070	ZUFUHRUNGSSCHLAUCH	01/01/1900	31/12/4999	2
440000200	C130	SCHELLE F.VERSORGUNGSSCHLAUCH	01/01/1900	31/12/4999	4
440000600	C140	MUFFENSCHELLE F. WASCHMITEINSPULUNG	01/01/1900	31/12/4999	1
432031200	C150	SCHRAUBE FUER WASCHMITTELBEHALTER	01/01/1900	31/12/4999	4
322103100	C310	DECKEL FUER HANDGRIFF	01/01/1900	31/12/4999	1
444022700	C330	RUECKZUGFEDER F.DECKEL D.GRIFFES	01/01/1900	31/12/4999	1
534009600	D010	ELEKTROVENTIL	01/01/1900	31/12/4999	1
352016600	D013	FIXIERGEHAEUSE DRUCKWAECHTER	01/01/1900	31/12/4999	1
432009400	D014	FESTSTELLSCHRAUBE GEHAEUSE DRUCKWAECHTER	01/01/1900	31/12/4999	2
520009700	D020	DRUCKWACHTER	01/01/1900	31/12/4999	1
408003100	D040	SCHLAUCHZULAUF	01/01/1900	31/12/4999	1
402009100	D050	DICHTUNG FUER ZULAUFSCHLAUCH	01/01/1900	31/12/4999	1
508027200	D100	NETZANSCHLUSSKABEL	01/01/1900	31/12/4999	1
432037700	D110	ERDUNGSSCHRAUBE	08/06/2008	31/12/4999	2
560091800	D250	VERKABELUNG	01/01/1900	31/12/4999	1
402003900	D280	FILTERDICHTUNG F.ZULAUFSCHLAUCH	01/01/1900	25/02/2007	1
432012600	E002	SCHRAUBE ZUR FIXIERUNG TUERVERRIEGELUNG AN MOEBEL	01/01/1900	31/12/4999	2
444023400	E010	RING MIT SCHRAUBE FUER BALGENDICHTUNG	01/01/1900	31/12/4999	1
404002500	E020	FENSTERMANSCHETTE	01/01/1900	31/12/4999	1
441006300	E030	SPANNRING FUER FENSTERMANSCHETTE	01/01/1900	31/12/4999	1
493065100	E040	SICHTFENSTERGLAS	01/01/1900	31/12/4999	1
338003100	E050	SICHTFENSTER RAHMEN	01/01/1900	31/12/4999	1
530001500	E060	TUERSCHALTER	01/01/1900	31/12/4999	1
324002800	E080	SICHTFENSTERGRIFF	01/01/1900	31/12/4999	1
719005000	E090	SET-SICHTFENSTERGRIFF	01/01/1900	31/12/4999	1
432003400	E100	SCHRAUBE F.SICHTFENSTERGLAS	01/01/1900	31/12/4999	6
398061800	E110	HALTER FUER SICHTFENSTERGLAS	01/01/1900	31/12/4999	6
432009300	E120	SCHRAUBE FUER SCHARNIER D.SICHTFENSTERS	01/01/1900	31/12/4999	3
432032200	E150	SCHRAUBE F.RUCKZUGFEDER D.KLINKE	01/01/1900	08/06/2008	2
432037700	E150	SCHRAUBE F.RUCKZUGFEDER D.KLINKE	08/06/2008	31/12/4999	2
444008600	E160	RUCKZUGFEDER F.KLINKE	01/01/1900	31/12/4999	1
443004800	E200	STIFT FUER TUERVERSCHLUSSHAKEN	01/01/1900	31/12/4999	1
398245600	E210	TURVERSCHLUSSHAKEN	01/01/1900	31/12/4999	1

Maschine 010576047 Elin WM47A					
Ersatz.	Pos	Beschreibung	Laufzeit		Men
398137600	E220	EINSATZSTUECK FUR TURVERSCHLUSSHAKEN	26/02/1999	31/12/4999	1
444008500	E230	FEDER	01/01/1900	31/12/4999	1
344002500	E250	UNTERRAHMEN F.SICHTFENSTER	01/01/1900	31/12/4999	1
518008100	F010	ELEKTROPUMPE	01/01/1900	31/12/4999	1
402049900	F028	DICHTUNG SICHERUNG ABFLUSSSCHLAUCH	01/01/1900	31/12/4999	1
398260200	F029	KUGEL ABFLUSSMUFFE	01/01/1900	31/12/4999	1
402051100	F031	DICHTUNG ABFLUSSMUFFE	01/01/1900	31/12/4999	1
402049500	F070	KURVE F.ABLAUFBUCHSE	01/01/1900	31/12/4999	1
414004400	F090	SCHLAUCHABLAUF	01/01/1900	31/12/4999	1
440001700	F100	SCHELLE FUR FILTERANSCHLUSS D.PUMPE	01/01/1900	31/12/4999	1
440005300	F110	SCHELLE FUR ABLAUFBUCHSENKURVE	01/01/1900	31/12/4999	1
432007000	F130	SCHRAUBE FUER ELEKTROPUMPE	01/01/1900	31/12/4999	2
398019400	F140	SCHLAUCHKLEMME F.SCHLAUFE D.ABLAUFSCHLAUCHES	01/01/1900	31/12/4999	1
440005400	F150	SCHELLE F.ABFLUSSSCHLAUCH	01/01/1900	31/12/4999	1
414003500	F190	DRUCKWACHTERROHRE	01/01/1900	31/12/4999	1
440000100	F200	DRUCKWACHTERSCHLAUCHSCHELLE MUFFENSEITE	01/01/1900	07/09/2008	1
526021600	G005	THERMOWIDERSTAND	01/01/1900	31/12/4999	1
258002100	G010	QUERSTANGE FUER FEDER	01/01/1900	31/12/4999	1
490012400	G020	GEGENGEWICHT OBEN	01/01/1900	31/12/4999	1
430031100	G029	FESTSTELLSCHRAUBE RIEMENSCHLEIBE ROHRLEITUNG	01/01/1900	31/12/4999	1
398101400	G039	MITNEHMER TROMMEL HERAUSNEHMBAR	01/01/1900	31/12/4999	4
720573800	G077	SCHRAUBE FUER GEGENGEWICHT 9,5X50	01/01/1900	31/12/4999	3
398284100	G078	HALTEBOLZEN STOSSDAEMPFER	01/01/1900	31/12/4999	2
490012300	G080	GEGENGEWICHT UNTEN	01/01/1900	31/12/4999	1
720578100	G093	GESAMTHEIT LAUGENBEHAELTER MIT TROMMEL	01/01/1900	31/12/4999	1
512020800	G130	MOTOR	01/01/1900	31/12/4999	1
524025200	G140	WIDERSTAND	01/01/1900	31/12/4999	1
268117700	G160	RIEMENSCHLEIBE ANTRIEB	01/01/1900	31/12/4999	1
416002800	G170	TREIBRIEMEN	01/01/1900	31/12/4999	1
444024400	G200	AUFHAENGEFEDER BOTTICH	01/01/1900	31/12/4999	2
432035300	G380	SCHRAUBE FUER MOTOR	01/01/1900	31/12/4999	2
499003600	G430	FEDERRING	01/01/1900	31/12/4999	2
432028100	G440	F.FEDERQUERSTUCK	01/01/1900	31/12/4999	4
720573900	G450	SCHRAUBE FUER GEGENGEWICHT UNTEN	01/01/1900	31/12/4999	3
499026300	G690	SCHWINGUNGSDAEPFER	01/01/1900	31/12/4999	2
434004200	G710	BEFESTIGUNGSMUTTER SCHWINGUNGSDAEMPFER	01/01/1900	31/12/4999	2
432030800	Z018	SCHRAUBE FUER VERPACKUNG UNTEN	01/01/1900	31/12/4999	4
441017600	Z019	BUCHSE FUER DISTANZSTUECK VERPACKUNG	01/01/1900	31/12/4999	4

Maschine		010576047 Elin WM47A		
Ersatz.	Pos	Beschreibung	Laufzeit	Men
436006400	Z020	U-SCHEIBE F.SCHRAUBE D.VERPACKUNG	01/01/1900 31/12/4999	4
470015600	Z021	DISTANZSTUECK VERPACKUNG UNTEN	01/01/1900 31/12/4999	4
350009900	Z023	VERSCHLUSS PLASTIKVERPACKUNG	01/01/1900 31/12/4999	4
470055900	Z280	UNTERE VERPACKUNGS-UMHUELLUNG	30/10/2008 31/12/4999	1
470056800	Z290	OBERE VERPACKUNGS-UMHUELLUNG	30/10/2008 31/12/4999	1
476035200	Z300	VORDERES WINKELPROFIL RECHTS-LINKS	04/05/2008 31/12/4999	2
476017100	Z310	HINTERES WINKELPROFIL RECHTS-LINKS	30/10/2008 31/12/4999	2